



## Anmälan ej bygglovpliktig åtgärd

Skickas till

Lilla Edets kommun  
Samhällsbyggnadsförvaltningen  
463 80 Lilla Edet

### Sökande

Person-/Företagsnamn		Person-/Organisationsnummer	
Utdelningsadress		Postnummer	Postort
Kontaktperson	Telefonnummer		E-postadress

### Fastighet

Fastighetsbeteckning		Fastighetsägare	
Fastighetens adress		Postnummer	Postort

### Anmälan avser

Rivning av <input type="checkbox"/> Byggnad <input type="checkbox"/> Del av byggnad
Rivningsmaterial <input type="checkbox"/> Innehåller sådant farligt material som avses i PBL eller MB
Ändring av en byggnad <input type="checkbox"/> Konstruktionen av byggnadens bärande delar berörs <input type="checkbox"/> Byggnadens planlösning påverkas <input type="checkbox"/> Brandskyddet i byggnaden påverkas väsentligt
Installation eller väsentlig ändring av <input type="checkbox"/> Hiss <input type="checkbox"/> Anläggning för VA i en byggnad <input type="checkbox"/> Eldstad, ange typ: <input type="checkbox"/> Anordning för ventilation i byggnader <input type="checkbox"/> Rökkanal, ange typ:
Underhåll av <input type="checkbox"/> Byggnadsverk med särskilt bevarandevärde som omfattas av skyddsbestämmelser <input type="checkbox"/> Vindkraftverk
Bygglövsbefriade åtgärder <input type="checkbox"/> Komplementbostadshus max. 25 kvm <input checked="" type="checkbox"/> Komplementbyggnad max. 25 kvm <input type="checkbox"/> Tillbyggnad av enbostadshus max. 15 kvm <input type="checkbox"/> Inreda ytterligare bostad i enbostadshus

### Byggnad

<input type="checkbox"/> Enbostadshus <input type="checkbox"/> Enbostadshus i grupp <input type="checkbox"/> Rad-, par-, kedjehus <input type="checkbox"/> Flerbostadshus, antal berörda lägenheter: _____	
<input type="checkbox"/> Fritidshus <input type="checkbox"/> Tvåbostadshus <input type="checkbox"/> Garage och förråd <input type="checkbox"/> Annat specialbostadshus, därav specialbostad: _____	
<input type="checkbox"/> Industri-/lagerbyggnad <input type="checkbox"/> Studentbostadshus <input type="checkbox"/> Hus för äldre eller funktionshindrade	
<input type="checkbox"/> Annan byggnad/anläggning, ange vilken: _____	
Byggnadsarbetena avses att påbörjas Datum	Byggnadsarbetena avses att påbörjas Antal månader

## Rivning eller ändrad användning

Husets ursprungliga byggnadsår eller användning under den senaste 10-årsperioden		
Antal lägenheter före åtgärden	Antal hissar före åtgärden	Antal hissar som installerats

## Kontrollansvarig

Person-/Företagsnamn		Person-/Organisationsnummer	
Utdelningsadress		Postnummer	Postort
Telefonnummer		E-postadress	
Behörighetsklass vid riksbehörighet <input type="checkbox"/> Normal art <input type="checkbox"/> Komplicerad art		Gäller t o m	Certifieringsorgan
<input type="checkbox"/> Samordningsansvar enligt 10 kap 9 § PBL			
Underskrift kontrollansvarig		Namnförtydligande kontrollansvarig	

## Beskrivning av projektet och eventuella förtydliganden till lämnade uppgifter

Anteckningar
--------------

PBL 9 kap 22 § om ansökningen är ofullständig får miljö- och byggnämnden förelägga sökande att avhjälpa bristerna inom en viss tid. Föreläggandet ska innehålla en upplysning om att ansökan kan komma att avvisas eller att ärendet kan komma att avgöras i befintligt skick om föreläggandet inte följs.

Om föreläggandet inte följs får miljö- och byggnämnden avvisa ansökan eller avgöra ärendet i befintligt skick.

Avgift för anmälan betalas enligt taxa beslutad av kommunfullmäktige

Ovanstående personuppgifter kommer att behandlas enligt personuppgiftslagen (PuL)

Datum	Ort	Underskrift	Namnförtydligande
-------	-----	-------------	-------------------

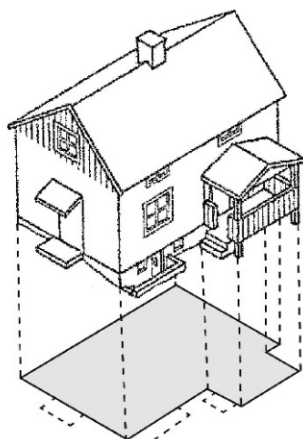

## AREABEGREPP

### BYGGNADSAREA

Area som en byggnad upptar på marken, inklusive utkragande byggnadsdelar som väsentligt påverkar användbarheten av underliggande mark.  
(Carport ingår i byggnadsarean).

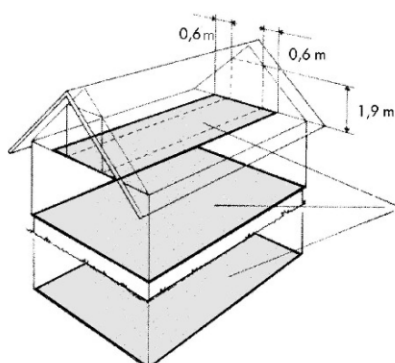

### BRUTTOAREA

Area av mätvärda delar av våningsplan, begränsad av omslutande byggnadsdelars **utsida** eller annan för mätvärdhet angiven begränsning.  
(Det är summan av bruttoarean i byggnadens våningsplan som skall anges.)

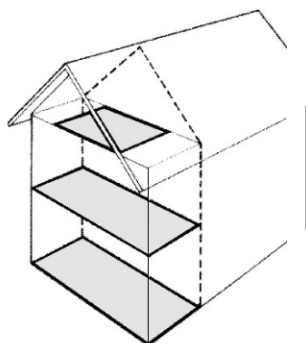

### TILLKOMMANDE BRUTTOAREA

Vid tillbyggnad (och även vid påbyggnad och inredning av vind) räknas bara tillkommande area.

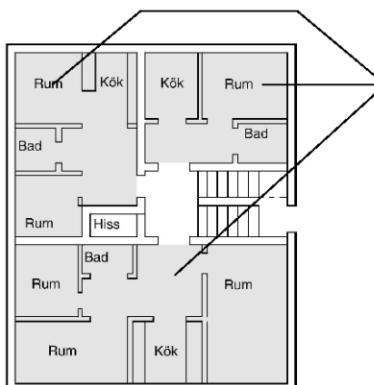

### BOSTADSAREA (Boarea)

Bostadsarean är utrymmen ovan mark inrättade för boende, begränsad av omslutande väggars **insida** eller annan för mätvärdhet angiven begränsning.  
(Det är summan av bostadsarean i byggnadens lägenhet som skall anges.  
För specialbostäder anges enbart summan av arean i de enskilda lägenheterna.)

En mera omfattande beskrivning av ovanstående begrepp finns i Svensk standard SS021053.  
Även kommunens miljö- och byggnämnd kan hjälpa till med tolkning av ovanstående.