



Anteckningar från föreningsmöte

Vi träffas i Kulturhuset Eden

Närvarande: OK Gipen, IK Bergaström, Edet FK, LNIK, LN70 (via Teams), Göta finska förening, Nygårds Ryttarsällskap, Hjärtums IS

Från kommunen sida deltar Maria Wagerland, Carolina Allvin Bromar, Fredrik Hermansson och Victor Fogelberg.

Maria Wagerland öppnar mötet med att hälsa alla välkomna.

Dagordning:

- 1. Enhetschef Maria Wagerland presenterar tanken kring olika möten och träffar**

Det s.k. föreningsmötet har vi vår och höst. Alla kallas och vi informerar om allmänna föreningsfrågor. Allmän information som alla behöver höra eller känna till. Här tar vi inte upp förenings-specifika frågor. Ett allmänt utskick blev det även kring våra bidragsbestämmelser där vi haft dialog med er föreningar i det arbetet.

Fredrik kan kalla till möten gällande samverkan och utveckling. Kan gälla något specifikt och bara vissa föreningar kallas in. Maria, Carolina eller Victor kan också kalla till möte gällande till exempel avtalskrivning eller någon åtgärd i en lokal.
- 2. Föreningsutvecklare Fredrik Hermansson informerar om sitt arbete**

Fredrik har nu fast tjänst i kommunen och arbetar på halvtid främst med samverkan mellan föreningarna och utveckling i föreningslivet och inom föreningarna. Han arbetar även halvtid som kulturhusvärd.
- 3. Fastighetsförvaltare Victor Fogelberg presenterar sig och berättar om sina uppgifter och uppdrag**

Victor jobbar framför allt med att ta fram underhållsplaner för kommunens lokaler och att teckna hyresavtal med föreningarna. Victor har en strategisk roll i det akuta och mer långsiktiga underhållet av kommunens byggnader.
- 4. Föreningsamordnars Carolina Allvin Bromar informerar om sina bitar**

Carolina sköter allmänna förenings- och bidragsfrågor. All felanmälan går genom Carolina och är er kontaktperson för alla typer av frågor gällande er

förening eller lokal.

5. **En kort sammanställning av den workshop vi hade tillsammans gällande bidrag och bidragsregler**

Carolina presenterar en sammanfattning - se bifogad presentation.

6. **e-srv och skräpplockardagen**

Carolina informerar om att alla föreningar kan ringa till e-srv support vid behov och telefonnummer till supporten är 033-10 55 99 eller via e-post support@e-serve.se

Skräpplockardagen kommer att genomföras under v.17 och där kan både skola och föreningsliv anmäla sig och delta - [Lilla Edets skräpplockardagar 2023 | Håll Sverige Rent \(hsr.se\)](#)

7. **Billerödsvallen**

Fredrik ”slår ett slag” för Billerödsvallen i Hjärtum. Det är verkligen inte bara en fotbollsanläggning utan här finns hinderbana, cykelbana, boulebana, beachvolleybollplan, klätterberg, pilbågsskytte, gym, airhockey, tv-spel, biljard och mycket mer. Kontakta Hjärtums IS för nästa träningsläger, teambuildingdag eller bara roliga aktiviteter tillsammans med arbetskamrater eller din förening.

8. **Nya idrottshallen**

Victor informerar om var kommunen är i processen när det gäller den nya idrottshallen på Fuxernaskolans område. Hallens första placering blir för kostsam så nu finns det förslag på ny placering. Se bifogad presentation.

9. **Slussen-projektet**

Maria har tyvärr inget nytt att förmedla. Från kommunens sida försöker vi verkligen kämpa så gott det går för att det ska bli så liten påverkan som möjligt när det gäller Strömsvallen och Slottsparken. Ett minimikrav är att det finns en fungerande idrottsanläggning även om anläggningen skulle påverkas av slussbygget. Lyssna inte på alla rykten som florerar!

10. **Övriga frågor**

Fredrik informerar om kommande aktiviteter i Slottsparken Såsom nationaldagsfirande, allsångskvällar, och café i Slottsparken där man kan vara med och visa upp sin förening eller samverka med flera och hitta på saker tillsammans. Kontakta gärna Fredrik om du har en idé.

Förslag kommer från en förening om någon slags föreningsgrupp på sociala medier för att alla ska kunna få reda på vad som händer i föreningslivet och vilka olika föreningar som finns. Känner sig någon förening manad att hålla i en sådan grupp?

Ett tips är att alltid lägga in ett föreningsevenemang på kommunens hemsida via denna länk - [Tipsa om evenemang - Lilla Edets kommun](#)

11. Enkät – Föreningsstöd

Innan alla lämnar mötet vill vi gärna att alla fyller i en enkät gällande kontakten med det som kallas Föreningsstöd, alltså vi som jobbar med föreningsstöd och lokaler (Maria, Victor och Carolina)

Nästa föreningsmöte planerar vi att ha i oktober/november 2023.

Vi från Lilla Edets kommun tackar för visat intresse och avslutar mötet.

Vid pennan:

Föreningssamordnare Carolina Allvin Bromar



LILLA EDETS
KOMMUN

Sammanställning bidrag

Workshop gällande bidragsbestämmelserna

2023-03-20

Närvarande föreningar 14st, uppdelade i 4 grupper

- BK Edet
- SFK Laxen
- Lilla Edets Roddklubb
- LN70
- LNIK
- Lilla Edets Scoutkår
- OK Gipen
- Edet FK
- Lilla Edets Hembygdsförening
- Lilla Edets Tennisklubb
- Göta BK
- KUL i Hjärtum
- Utby Vestens Byalag
- Slöjd- och konsthantverk kring älven



Vad är bra och dåligt med bidrag och bidragsbestämmelser

Bra

- Enkelt att söka
- Att barn och ungdomsverksamhet prioriteras
- Att föreningarna har tillgång till lokaler
- Att det finns bidrag att söka

Dåligt

- Begränsad budget
- Minimum 3 pers/tillfälle för att få bidrag. Svårt för mindre föreningar med få ungdomar
- Lokalbidraget ges bara ut efter upparbetad kostnad



Särskilt bidrag

- Kunna söka bidraget 2 eller 3 ggr/år
(3 grupper)
- Kunna ansöka hela året (1 grupp)
- Att dela upp budgeten i två/tre delar för att det inte ska bli "först till kvarn"
- Att titta på alla ansökningar som kommit in (även avslag) för att lägga en budget efter det till nästa år
- Särskilt bidrag borde inte gå till ordinarie verksamhet
- Ha dialog om varför man inte får det bidrag man sökt
- Procentuell fördelning på ansökningar som kommit in
- Kunna söka/få bidraget i efterhand
(2 grupper)
- Kartbidraget borde inte vara ett särskilt bidrag
- Nackdel när bara kommuninnevånare är berättigade till bidraget t.ex. när det gäller parahockey som inte finns på så många ställen och medför specialanpassningar



Synpunkter generellt gällande bidrag

- Grundbidrag borde ges till alla aktiva föreningar automatiskt
- Borde prioritera funktionsnedsatta och 65+ och inte bara ungdomar
- Varför göra skillnad med ekonomiska föreningar som ej är vinstdrivande utan gör samhällsnytta enligt stadgar?!
- Alla lokaler borde finnas i e-srv med priser och utrustning
- Borde inte målgrupp och verksamhet avgöra vad man får göra i lokalen när det gäller alkohol, t.ex. öl i bastun
- Varför har inte vi samma åldersspann när det gäller verksamhetsbidraget (6-20 år) som LOK-stödet (7-25 år)?



Synpunkter generellt gällande bidrag

- e-srv är dåligt/krångligt, bättre stöd till speciellt äldre, kanske kurs?
- När man samlar folk utifrån för att de ska få tillgång till paraidrott kan föreningen inte söka bidrag för dessa personer då de ej är skrivna i kommunen
- Bidragsbudgeten borde höjas. Budget borde följa efterfrågan och behov
- Titta över reglerna för att kunna söka bidrag, fler möjligheter
- En schablonsumma till varje förening baserat på medlemmar. Större behov sökes via särskilt bidrag
- Främja ungdomars och medborgares möjlighet att utöka lusten att vara aktiva i föreningar



Information

- **Skräpplockardagen v.17**

hsr.se/event/lilla-edets-skrapplockardagar-2023

- **e-srv support 033-10 55 99**





BILLERÖDSVALLEN

Kontakta oss för priser och mer info:

Lennart Karlsson

0730-46 46 10

lennart@hjartumsis.com

BILLERÖDSVALLEN

Billerödsvägen 27

463 75 HJÄRTUM



BILLERÖDSVALLEN

– TRÄNINGSMÖJLIGHETER
UTÖVER DET VANLIGA

Träningsläger, friluftsdag, teambuilding,
gemenskapshelg med lite roliga aktiviteter?

Oavsett vad - ni är hjärtligt välkomna till oss!
Vi finns i natursköna Hjärtum i Lilla Edets
kommun.



HJÄRTUMS IS



FULLT UTRUSTAD ANLÄGGNING...

Vårt klubbhus är rymligt, fräscht och mysigt! Samlingssalen har soffhörna, bord och stolar för ca 25 personer samt tillgång till tv och sällskapsspel. Fler stolar och bord finns vid behov.

Köket är fullt utrustat med porslin, husgeråd, kyl, frys, mikro, spis, diskmaskin och storkökskaffebyggare.

Anläggningen har också handikapp-wc och tre mindre toaletter, liksom två omklädningsrum, tre duschar och bastu.



...AKTIVITETSROM...

Vi har aktivitetsrum med tv/dvd, biljard och airhockey. I korridoren finns även pingisbord, och källaren hyser ett litet gym.

...OCH VÅR UNIKA AKTIVITETSPLATS UTOMHUS!

Förutom en välskött A-plan har vi även sjumannaplan och B-plan. Men det vi är mest stolta över är aktivitetsplatsen, med en utmanande hinderbana bestående av tretton olika hinder i terräng, cykelbana, beachvolleyplan, klätterberg, balans- och motorikbana liksom klätterställning. Här finns även ett rymligt grillhus med bänkar.

Boulebana har vi också, inklusive utrustning.

För cykelbanorna har vi mountainbikes att låna ut, inklusive hjälm.

Vi erbjuder även bågskytte samt femkamps-upplägg.

ÖVERNATTA?

Det finns gott om plats för luftmadrasser och liknande, dessutom i fyra olika rum.



VILL DU SE MER?

Gå in på hkartumsis.com och se ännu fler bilder från vår fina anläggning!



Fuxerna nya Idrottshall



SITPLAN

SKALA (A3) 1:1000

**Alternativa placeringar med förklaring gällande fortsatt arbetet Nya Fuxernahallen efter beslut
Alt A: Slänt, alt B: Friliggande och Alt C: Hybrid, 2023-03-02_JU**

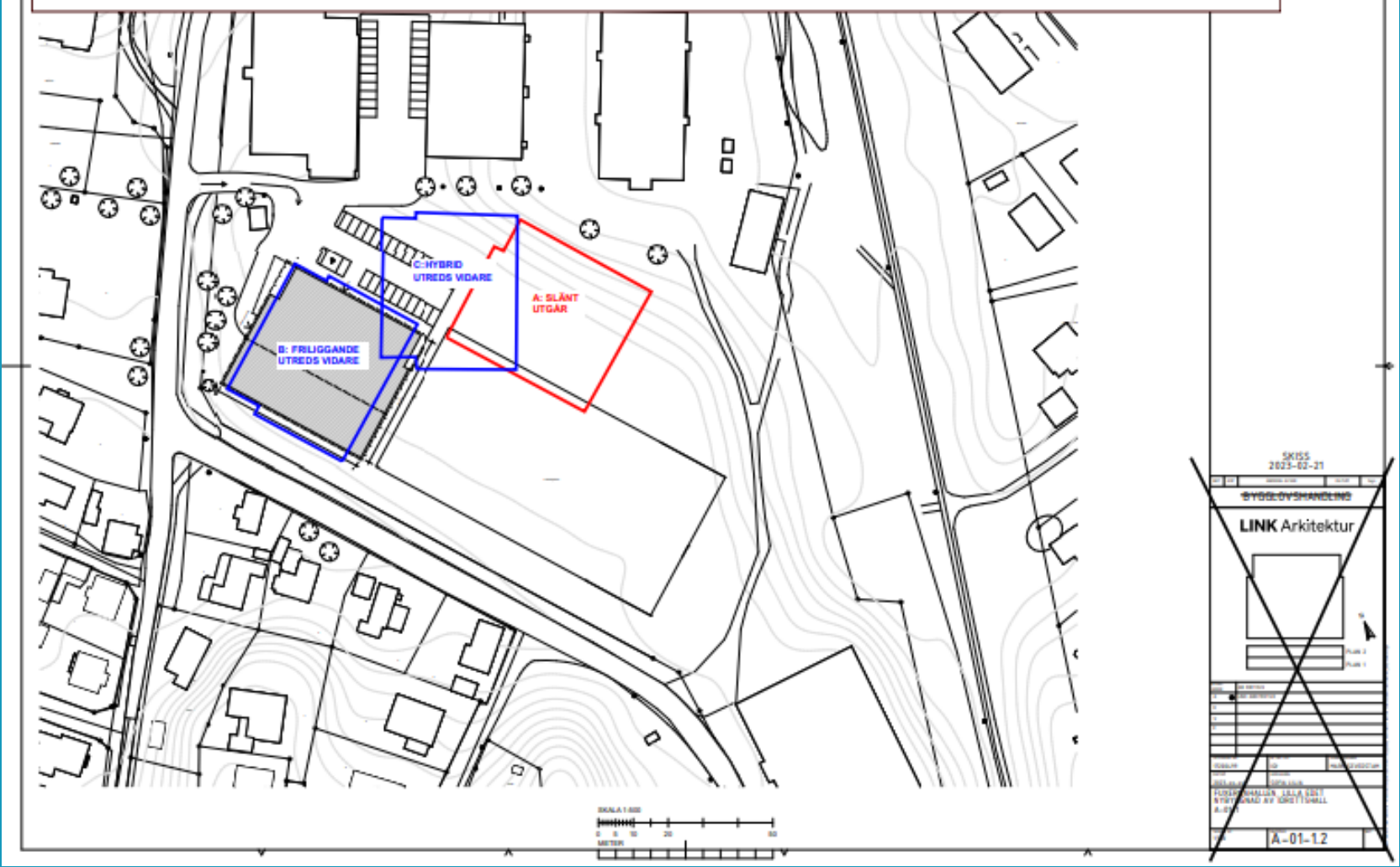

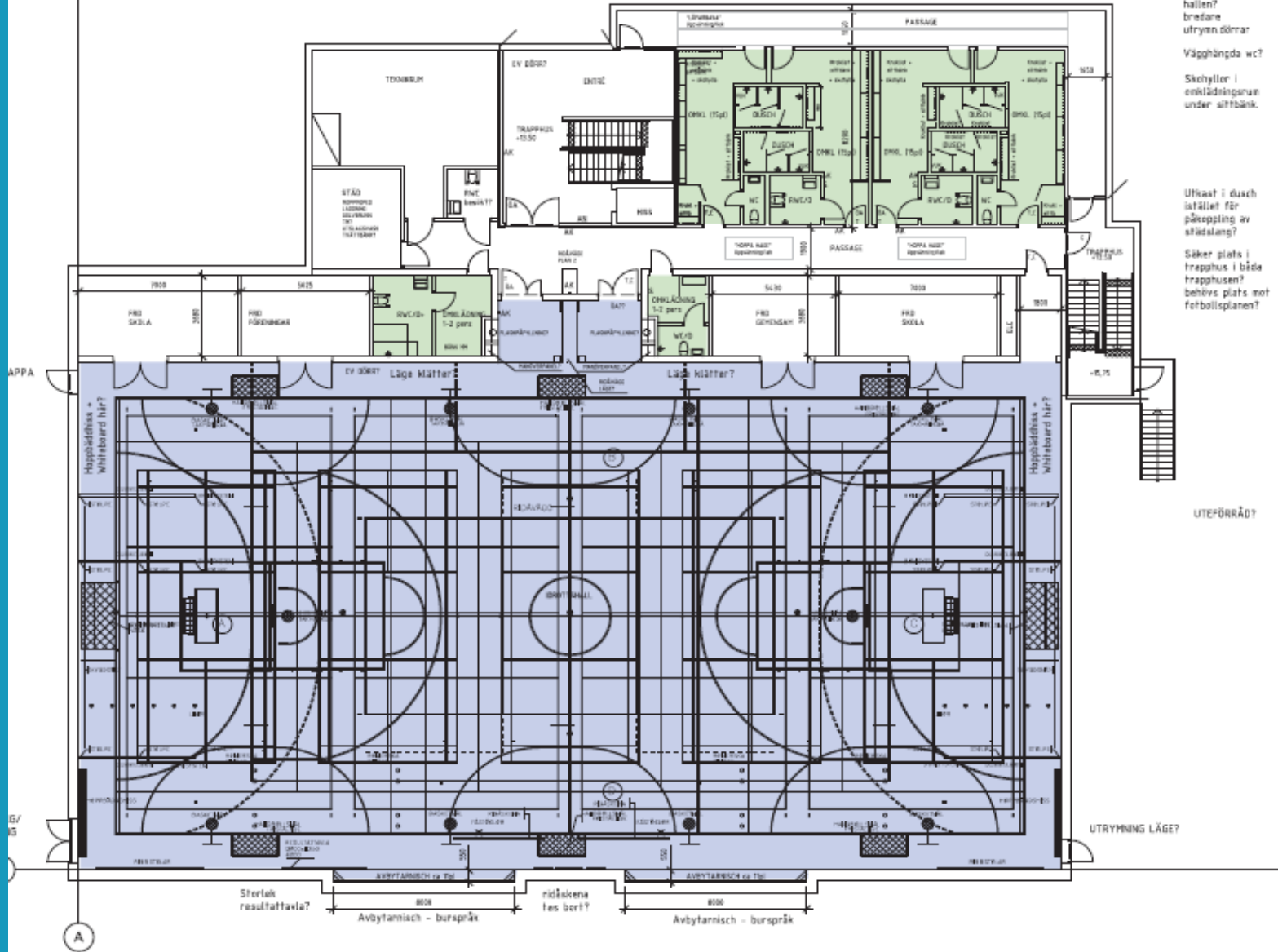

Tillräckliga förrådsytor?

Fler än 150 p i hallen?
bredare utrymn dörrar

Vägghängda wc?

Skyfflor i omklädningsrum under sittbänk.

Utkast i dusch isället för påkoppling av stölslang?

Säker plats i trapphus i både trapphusen?
behövs plats mot fotbollsplanen?

UTEFÖRRÅD?

UTRYMNING LÄGET?

Sterik resultattavla?
Avbytarnisch - burspråk
målskens tes berr?
Avbytarnisch - burspråk

AREA PLAN 2
 591m²
 TOTAL AREA
 2193 m²
 inklusive Teknikutrymmen

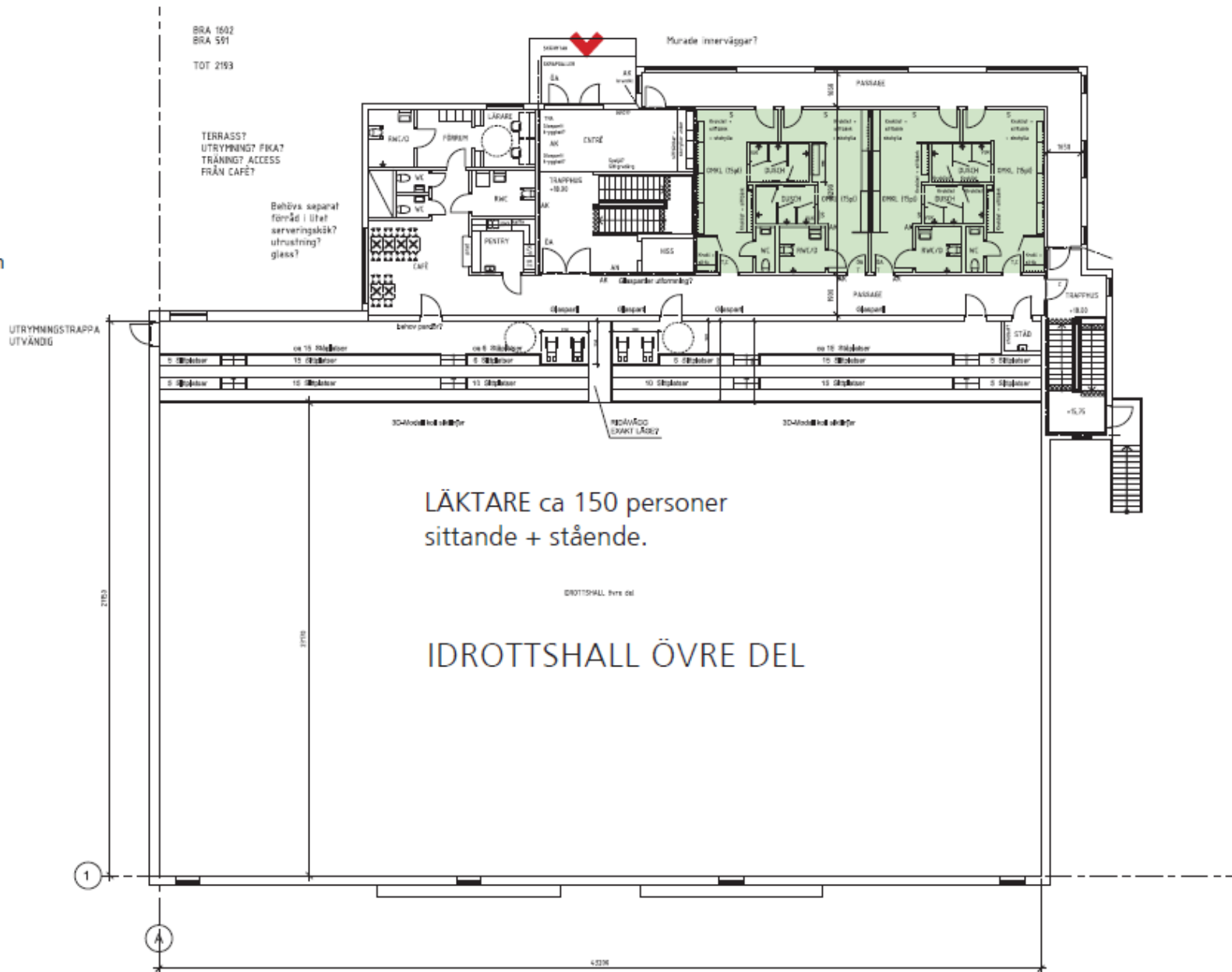

PLAN 2
 SKALA (A3) 1:200

