



Ansökan om lov

Skickas till:
bygglov@lillaedet.se
Lilla Edets kommun
Bygglovsenheten
463 80 Lilla Edet

Sökande

Person-/Företagets namn		Person-/Organisationsnummer	
Utdelningsadress		Postnummer	Postort
Kontaktperson (om sökande är ett företag)	Telefonnummer		E-postadress

Medsökande

Person-/Företagets namn		Person-/Organisationsnummer	
Utdelningsadress		Postnummer	Postort
Kontaktperson	Telefonnummer		E-postadress

Faktureringsadress (om annan än sökande)

Person-/Företagets namn		Person-/Organisationsnummer	
Utdelningsadress		Postnummer	Postort
Kontaktperson	refnr	Telefonnummer	E-postadress

Fastighet

Fastighetsbeteckning		Fastighetsägare	
Fastighetens adress		Postnummer	Postort

Ansökan avser

Bygglov	<input type="checkbox"/>	Tidsbegränsat bygglov högst fem år (to m datum): _____				
Rivningslov	<input type="checkbox"/>	Periodiskt tidsbegränsat bygglov (fro m-t om datum: _____)				
Marklov	<input type="checkbox"/>	Bygglov där förhandsbesked lämnats, datum _____				
Villkorsbesked						
Nybyggnad	<input type="checkbox"/>	Tillbyggnad	<input type="checkbox"/>	Ombyggnad	<input type="checkbox"/>	Rivning, ange orsak:
Skylt	<input type="checkbox"/>	Ändring	<input type="checkbox"/>	Annat:	<input type="checkbox"/>	Ändring av marknivå
Inredning av ytterligare bostad/lokal	<input type="checkbox"/>	Ändrad användning från _____	till _____			

Byggnad

<input type="checkbox"/> Enbostadshus	<input type="checkbox"/> Enbostadshus i grupp	<input type="checkbox"/> Studentbostadshus
<input type="checkbox"/> Fritidshus	<input type="checkbox"/> Tvåbostadshus	<input type="checkbox"/> Flerbostadshus, antal berörda lägenheter:
<input type="checkbox"/> Industri/lagerbyggnad	<input type="checkbox"/> Rad, par-, kedjehus	<input type="checkbox"/> Annat specialbostadshus, därav specialbostad:
<input type="checkbox"/> Skyltar/ljusanordningar	<input type="checkbox"/> Garage och förråd	<input type="checkbox"/> Hus för äldre eller funktionshindrade
<input type="checkbox"/> Annan byggnad/anläggning, ange vilken: _____		

Areauppgifter mm(*se areabegrepp)

Byggnadsarea m ²	Nyttillkommen byggnadsarea m ²	Nyttillkommen bruttoarea m ²	Nyttillkommen bostadsarea (boarea) m ²
Planerad upplåtelseform för eventuella bostadslägenheter			
Byggnadsarbetena avses att påbörjas Datum	Planerad byggtid Antal månader	Uppskattad sammanlagd produktionskostnad 100-talskr (inkl moms)	
Uppvärmningssätt		Grundläggningssätt	

Kontrollansvarig (anmäls på särskild blankett)

<input type="checkbox"/> Riksbehörig kontrollansvarig är anmäld	Behörighetsklass Normal <input type="checkbox"/> Komplicerad <input type="checkbox"/>
---	--

Utvändiga material och färger (vid ny- och tillbyggnad, ombyggnad samt ändring)

Fasadbeklädnad <input type="checkbox"/> Tegel <input type="checkbox"/> Betong <input type="checkbox"/> Plåt <input type="checkbox"/> Trä <input type="checkbox"/> Puts <input type="checkbox"/> Glas <input type="checkbox"/> Annat:	Färg (NCS-nr)
Takbeläggning <input type="checkbox"/> Tegel <input type="checkbox"/> Betong <input type="checkbox"/> Plåt <input type="checkbox"/> Trä <input type="checkbox"/> Puts <input type="checkbox"/> Glas <input type="checkbox"/> Annat:	Färg (NCS-nr)
Fönster <input type="checkbox"/> Trä <input type="checkbox"/> Treglas <input type="checkbox"/> Plast <input type="checkbox"/> En-/tvåglas <input type="checkbox"/> Isolerglas <input type="checkbox"/> Lättmetall	Färg (NCS-nr)

Vatten och avlopp

Anslutning till	Kommunal anslutning:	Gemensamhetsanläggning:	Enskild anläggning:
Vatten	<input type="checkbox"/>	<input type="checkbox"/>	<input type="checkbox"/>
Avlopp	<input type="checkbox"/>	<input type="checkbox"/>	<input type="checkbox"/>
Dagvatten	<input type="checkbox"/>	<input type="checkbox"/>	<input type="checkbox"/>

Sakkunnigutlåtande (PBL 8 kap 4§)

<input type="checkbox"/> Tillgänglighet	<input type="checkbox"/> Funktionalitet	<input type="checkbox"/> Konstruktion	<input type="checkbox"/> Energihushållning
<input type="checkbox"/> Brandsäkerhet	<input type="checkbox"/> Miljö och hälsa	<input type="checkbox"/> Vatten och avlopp	<input type="checkbox"/> Buller
<input type="checkbox"/> Geoteknik	<input type="checkbox"/> Kulturhistoriskt värde		

Rivning eller ändrad användning

Husets ursprungliga byggnadsår eller användning under den senaste 10-årsperioden		
Antal lägenheter före åtgärden	Antal hissar före åtgärden	Antal hissar som installerats

Beskrivning av projektet och eventuella förtydliganden till lämnade uppgifter

Anteckningar

Till ansökan bifogas (skalenliga ritningar)

<input type="checkbox"/> Situationsplan	<input type="checkbox"/> Planritningar	<input type="checkbox"/> Sektionsritningar	<input type="checkbox"/> Teknisk beskrivning
<input type="checkbox"/> Bevis om färdigställandeskydd	<input type="checkbox"/> Rivningsplan	<input type="checkbox"/> Fasadritningar	<input type="checkbox"/> Anmälan kontrollansvarig
<input type="checkbox"/> Kontrollplan	<input type="checkbox"/> Foton		<input type="checkbox"/> Annan bilaga

9 kap. 22 § PBL om ansökan/anmälan är ofullständig kommer samhällsnämnden att begära in kompletteringar av sökanden. Om begärda kompletteringar inte kommer in i tid kan samhällsnämnden avvisa ansökan eller avgöra ärendet i befintligt skick.

Avgift för anmälan betalas enligt kommunens PBL-taxa. Avgift utgår även för återtagen, avvisad ansökan/anmälan.

Ovanstående personuppgifter kommer att behandlas med myndighetsutövning som rättslig grund enligt dataskyddsförordningen (GDPR). Mer information om registrering av personuppgifter finns att läsa på vår hemsida www.lillaedet.se/dataskydd)

Sökande

Datum	Ort	Underskrift	Namnförtydligande
-------	-----	-------------	-------------------

sid 2/3

Medsökande

Datum	Ort	Underskrift	Namnförtydligande
-------	-----	-------------	-------------------

AREABEGREPP

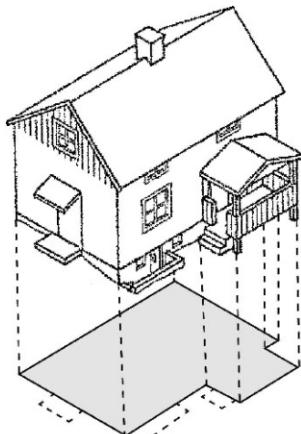

BYGGNADSAREA

Area som en byggnad upptar på marken, inklusive utkragande byggnadsdelar som väsentligt påverkar användbarheten av underliggande mark. (Carport ingår i byggnadsarean).

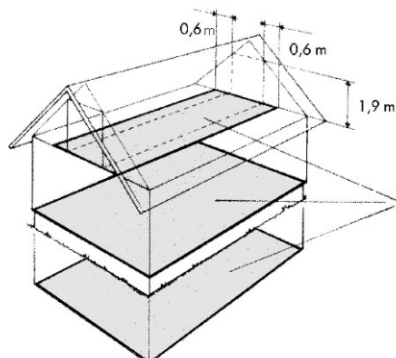

BRUTTOAREA

Area av mätvärda delar av våningsplan, begränsad av omslutande byggnadsdelars utsida eller annan för mätvärdhet angiven begränsning. (Det är summan av bruttoarean i byggnadens våningsplan som skall anges.)

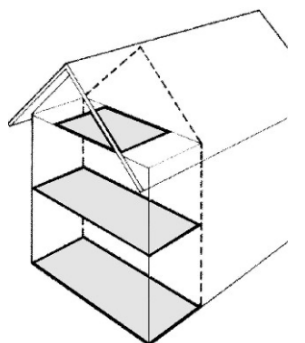

TILLKOMMANDE BRUTTOAREA

Vid tillbyggnad (och även vid påbyggnad och inredning av vind) räknas bara tillkommande area.

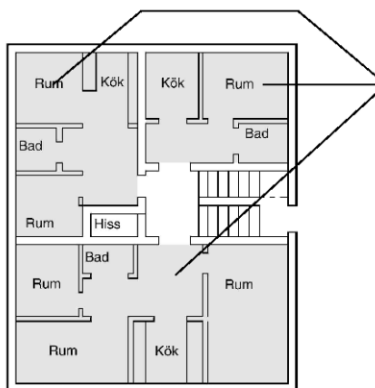

BOSTADSAREA (Boarea)

Bostadsarean är utrymmen ovan mark inrättade för boende, begränsad av omslutande väggars insida eller annan för mätvärdhet angiven begränsning. (Det är summan av bostadsarean i byggnadens lägenhet som skall anges. För specialbostäder anges enbart summan av arean i de enskilda lägenheterna.)

samarbete med Sveriges Kommuner och Länsting
SKL Kommunibus © Coppright P-337 100 sv 3 K005 11

En mera omfattande beskrivning av ovanstående begrepp finns i Svensk standard SS021053. Även kommunens miljö- och byggnämnd kan hjälpa till med tolkning av ovanstående.

Ordförklaring:

Byggherre: är den som för egen räkning utför eller låter utföra projekterings-, byggnads-, rivnings- eller markarbeten. Byggherren behöver inte vara en fysisk person utan kan även vara en juridisk person som till exempel ett företag, en bostadsrättsförening, en kommun, en region eller en statlig myndighet.

Ändring: är en eller flera åtgärder som ändrar en byggnads konstruktion, funktion, användningssätt, utseende eller kulturhistoriska värde.

Ombyggnad: är ändring av en byggnad som innebär att hela byggnaden eller en betydande och avgränsbar del av byggnaden påtagligt förnyas.

Tillbyggnad: är ändring av en byggnad som innebär en ökning av byggnadens volym.

Nybyggnad: är uppförande av ny byggnad eller flyttning av en tidigare uppförd byggnad till en ny plats.