



Anmälan ej bygglovpliktig åtgärd

Skickas till
Lilla Edets kommun
Bygglovsenheten
463 80 Lilla Edet

Sökande

Person-/Företagsnamn		Person-/Organisationsnummer	
Utdelningsadress		Postnummer	Postort
Kontaktperson	Telefonnummer		E-postadress

Fastighet

Fastighetsbeteckning	Fastighetsägare	
Fastighetens adress	Postnummer	Postort

Anmälan avser

Rivning av <input type="checkbox"/> Byggnad <input type="checkbox"/> Del av byggnad
Rivningsmaterial <input type="checkbox"/> Innehåller sådant farligt material som avses i PBL eller MB
Ändring av en byggnad <input type="checkbox"/> Konstruktionen av byggnadens bärande delar berörs <input type="checkbox"/> Byggnadens planlösning påverkas <input type="checkbox"/> Brandskyddet i byggnaden påverkas väsentligt
Installation eller väsentlig ändring av <input type="checkbox"/> Hiss <input type="checkbox"/> Anläggning för VA i en byggnad <input type="checkbox"/> Eldstad, ange typ: <input type="checkbox"/> Anordning för ventilation i byggnader <input type="checkbox"/> Rökkanal, ange typ:
Underhåll av <input type="checkbox"/> Byggnadsverk med särskilt bevarandevärde som omfattas av skyddsbestämmelser <input type="checkbox"/> Vindkraftverk
Bygglovsbefriade åtgärder <input type="checkbox"/> Komplementbostadshus max. 25 kvm <input checked="" type="checkbox"/> Komplementbyggnad max. 25 kvm <input type="checkbox"/> Tillbyggnad av enbostadshus max. 15 kvm <input type="checkbox"/> Inreda ytterligare bostad i enbostadshus

Byggnad

<input type="checkbox"/> Enbostadshus <input type="checkbox"/> Enbostadshus i grupp <input type="checkbox"/> Rad-, par-, kedjehus <input type="checkbox"/> Flerbostadshus, antal berörda lägenheter: _____	
<input type="checkbox"/> Fritidshus <input type="checkbox"/> Tvåbostadshus <input type="checkbox"/> Garage och förråd <input type="checkbox"/> Annat specialbostadshus, därav specialbostad: _____	
<input type="checkbox"/> Industri-/lagerbyggnad <input type="checkbox"/> Studentbostadshus <input type="checkbox"/> Hus för äldre eller funktionshindrade	
<input type="checkbox"/> Annan byggnad/anläggning, ange vilken: _____	
Byggnadsarbetena avses att påbörjas Datum	Byggnadsarbetena avses att påbörjas Antal månader

Rivning eller ändrad användning

Husets ursprungliga byggnadsår eller användning under den senaste 10-årsperioden		
Antal lägenheter före åtgärden	Antal hissar före åtgärden	Antal hissar som installerats

Kontrollansvarig

Person-/Företagsnamn		Person-/Organisationsnummer	
Utdelningsadress		Postnummer	Postort
Telefonnummer		E-postadress	
Behörighetsklass vid riksbehörighet <input type="checkbox"/> Normal art <input type="checkbox"/> Komplicerad art		Gäller t o m	Certifieringsorgan
<input type="checkbox"/> Samordningsansvar enligt 10 kap 9 § PBL			
Underskrift kontrollansvarig		Namnförtydligande kontrollansvarig	

Beskrivning av projektet och eventuella förtydliganden till lämnade uppgifter

Anteckningar

PBL 9 kap 22 § om ansökningen är ofullständig får miljö- och byggnämnden förelägga sökande att avhjälpa bristerna inom en viss tid. Föreläggandet ska innehålla en upplysning om att ansökan kan komma att avvisas eller att ärendet kan komma att avgöras i befintligt skick om föreläggandet inte följs.

Om föreläggandet inte följs får miljö- och byggnämnden avvisa ansökan eller avgöra ärendet i befintligt skick.

Avgift för anmälan betalas enligt taxa beslutad av kommunfullmäktige. Detta gäller även återtagen eller avvisad anmälan.

Ovanstående personuppgifter kommer att behandlas med myndighetsutövning som rättslig grund enligt dataskyddsförordningen (GDPR). Mer information om registrering av personuppgifter finns att läsa på vår hemsida www.lillaedet.se/dataskydd

Datum	Ort	Underskrift	Namnförtydligande
-------	-----	-------------	-------------------

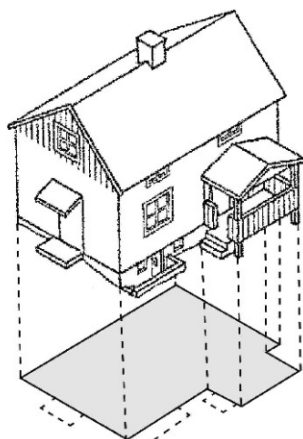

AREABEGREPP

BYGGNADSAREA

Area som en byggnad upptar på marken, inklusive utkragande byggnadsdelar som väsentligt påverkar användbarheten av underliggande mark.
(Carport ingår i byggnadsarean).

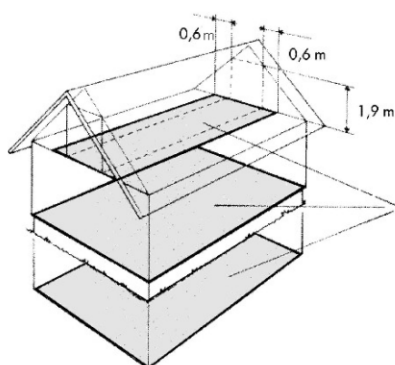

BRUTTOAREA

Area av mätvärda delar av våningsplan, begränsad av omslutande byggnadsdelars **utsida** eller annan för mätvärdhet angiven begränsning.
(Det är summan av bruttoarean i byggnadens våningsplan som skall anges.)

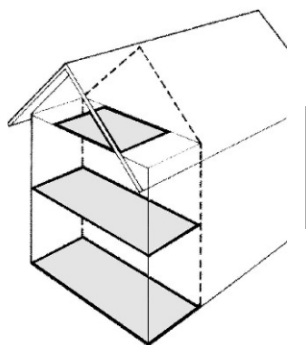

TILLKOMMANDE BRUTTOAREA

Vid tillbyggnad (och även vid påbyggnad och inredning av vind) räknas bara tillkommande area.

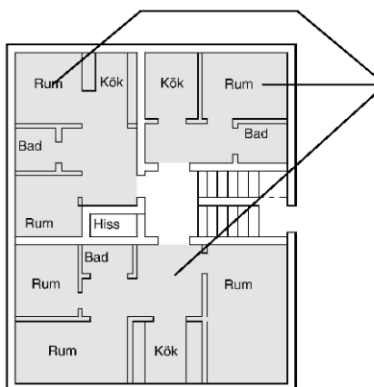

BOSTADSAREA (Boarea)

Bostadsarean är utrymmen ovan mark inrättade för boende, begränsad av omslutande väggars **insida** eller annan för mätvärdhet angiven begränsning.
(Det är summan av bostadsarean i byggnadens lägenhet som skall anges.
För specialbostäder anges enbart summan av arean i de enskilda lägenheterna.)

En mera omfattande beskrivning av ovanstående begrepp finns i Svensk standard SS021053.
Även kommunens miljö- och byggnämnd kan hjälpa till med tolkning av ovanstående.